Villefranche Agglomération Beaujolais Saône

Plan Local d'Urbanisme intercommunal valant Programme Local de l'Habitat

4.2.b - Règlement - document graphique

Plan des risques naturels

Secteur Villages

SAINT-JULIEN

vu pour être annexé à la délibération d'arrêt du PLUI-H

Plan au 1:5 000

Zonage :

Zonage

Risques inondation :

Plan de prévention des risques naturels d'inondation de l'Azergues et de ses affluents

Commune de Saint-Cyr-le-Châteux concernée (cf plan 4.2.b et pièce 5.1)

Projet de Plan de prévention des risques naturels d'inondation du Morgon et du Nizerand (cf pièce 5.5)

- Zone violette
- Zone rouge
- Zone rouge extension
- Zone bleue
- Zone verte

Traduction des cartes d'inondation du Marverand et de la Vauzonne établies par le SMRB (risque de crue rapide des rivières)

- RC - secteur inconstructible sauf exceptions
- RCu - secteur inconstructible sauf exceptions
- RC2- secteur soumis à des prescriptions spéciales

Traduction des cartes d'aléas établies par Alp'Géorisques

- Secteur inconstructible sauf exceptions (R)
- Secteur soumis a des prescriptions spéciales (B)

Secteurs concernés par l'aléa retrait-gonflement des sols argileux (RGA)

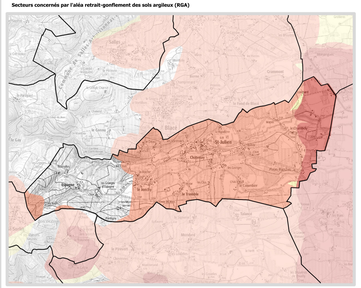

Risque faible | Risque moyen | Risque fort

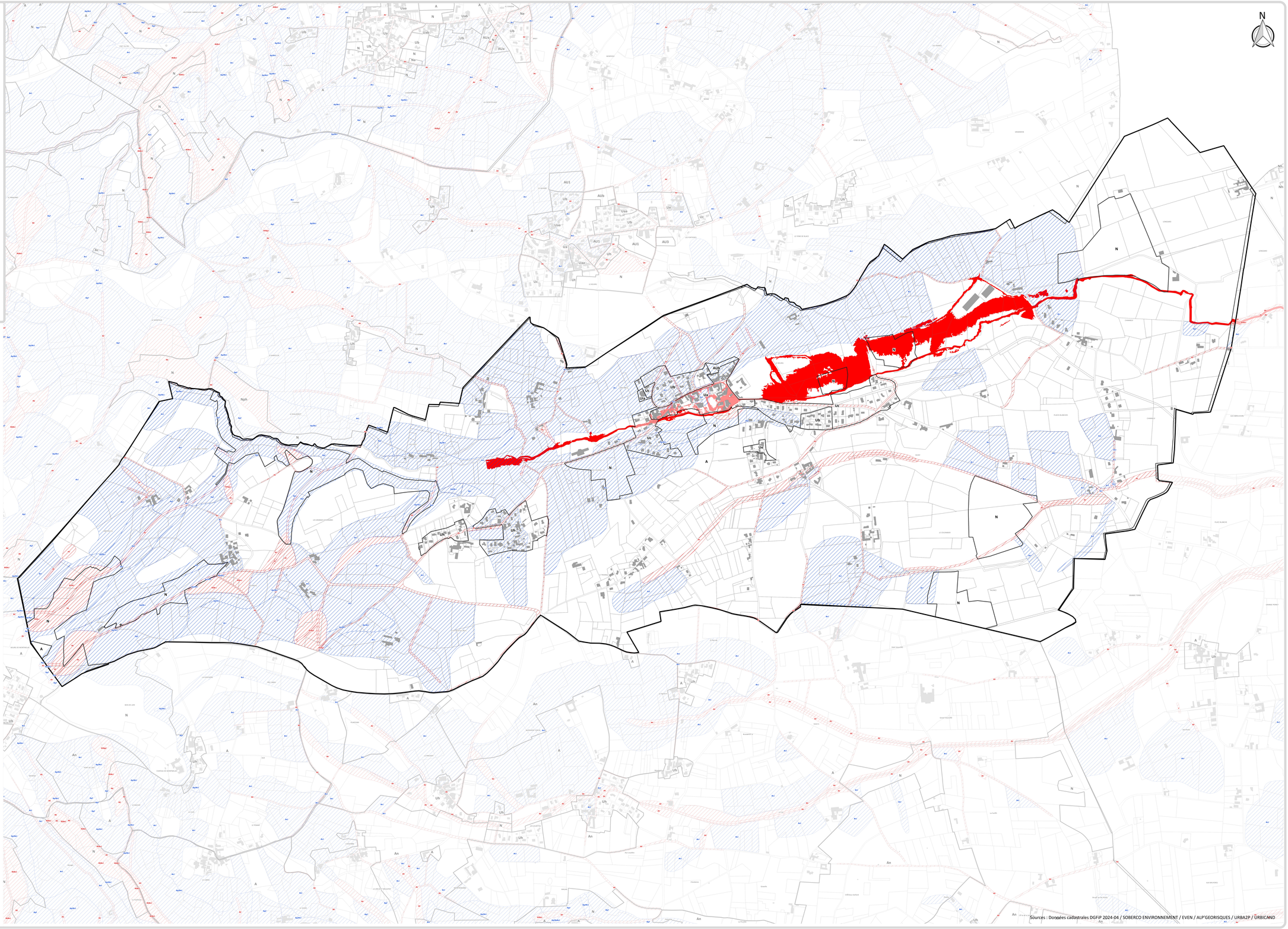

0 100 200 300 400 500 m

Sources : Données cadastrales DGFiP 2024-04 / SOBERCO ENVIRONNEMENT / EVEN / ALP'GEORISQUES / URBA2P / URBICAND