Villefranche Agglomération Beaujolais Saône

Plan Local d'Urbanisme intercommunal valant Programme Local de l'Habitat

4.2.b - Règlement - document graphique

Plan des risques naturels

Secteur Polarité

LIMAS

vu pour être annexé à la délibération d'arrêt du PLUi-H

Plan au 1:5 000

Zonage :

Zonage

Risques inondation :

Plan de prévention des risques naturels d'inondation du val de Saône – secteur Saône Moyen

Plan de prévention des risques naturels d'inondation de la Saône et du Marmont

Secteur concerné par le PPRNI (cf pièce 5.1)

Projet de Plan de prévention des risques naturels d'inondation du Morgon et du Nizerand (cf pièce 5.5)

- Zone violette
- Zone rouge
- Zone rouge extension
- Zone bleue
- Zone verte

Traduction des cartes d'inondation du Marverand établies par le SMRB (risque de crue rapide des rivières)

- RC - secteur inconstructible sauf exceptions
- RCu - secteur inconstructible sauf exceptions
- BC2- secteur soumis à des prescriptions spéciales

Traduction des cartes d'aléas établies par Alp'Géorisques

- Secteur inconstructible sauf exceptions (R)
- Secteur soumis a des prescriptions speciales (B)

Secteurs concernés par l'aléa retrait-gonflement des sols argileux (RGA)

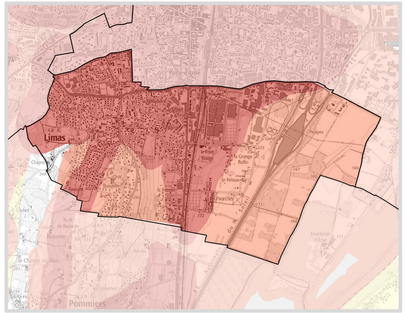

Risque faible | Risque moyen | Risque fort

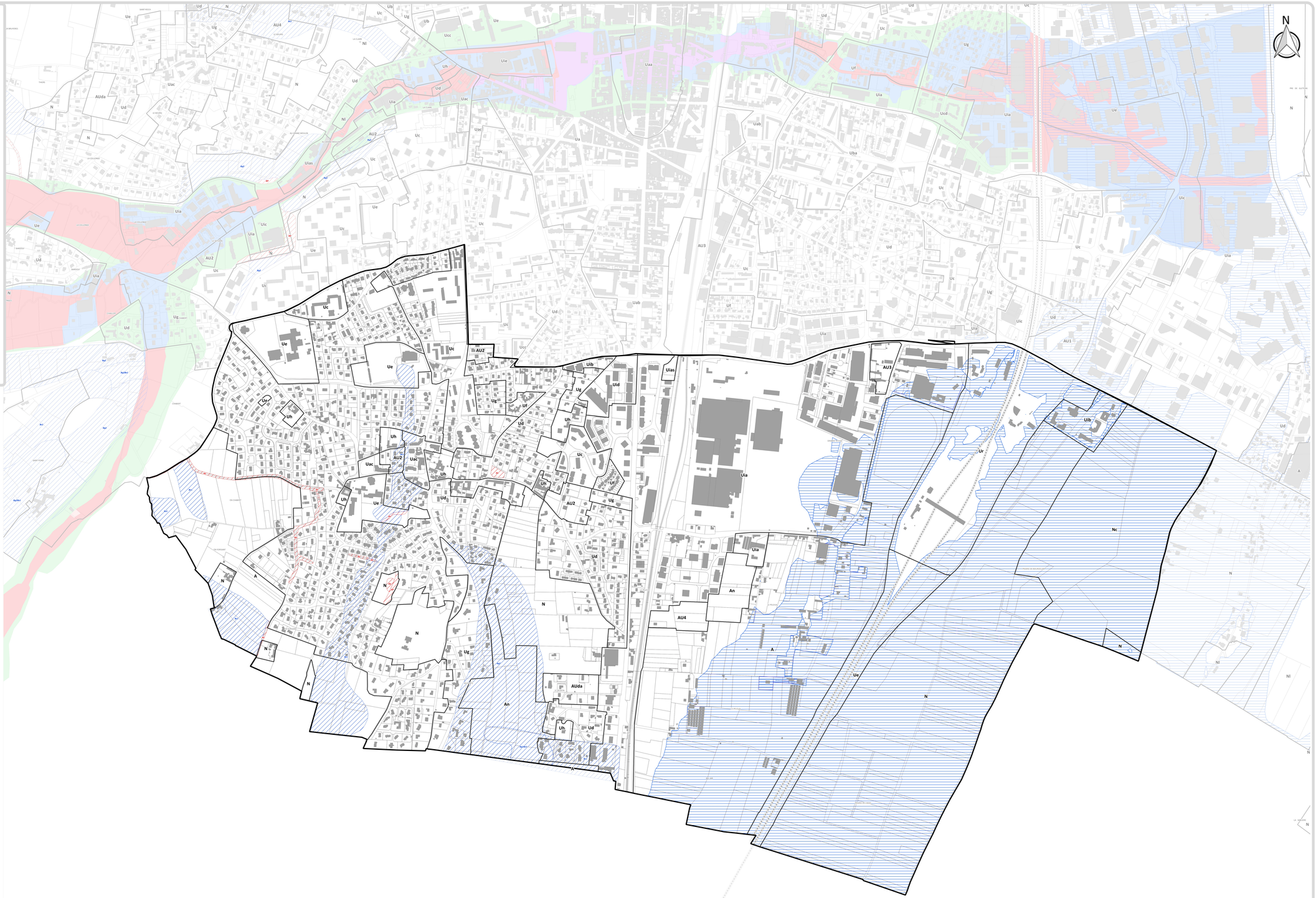

0 100 200 300 400 500 m

Sources : Données cadastrales DGFiP 2024-04 / SOBERCO ENVIRONNEMENT / EVEN / ALP'GEORISQUES / URBA2P / URBICAND