Villefranche Agglomération Beaujolais Saône

Plan Local d'Urbanisme intercommunal valant Programme Local de l'Habitat

4.2.b - Règlement - document graphique

Plan des risques naturels

Secteur Polarité

ARNAS

vu pour être annexé à la délibération d'arrêt du PLUi-H

Plan au 1:5 000

Zonage :
- Zonage

Risques inondation :

Plan de prévention des risques naturels d'inondation du val de Saône – secteur Saône Moyen

Plan de prévention des risques naturels d'inondation de la Saône et du Marmont
- Secteur concerné par le PPRNi (cf pièce 5.1)

Projet de Plan de prévention des risques naturels d'inondation du Morgon et du Nizerand (cf pièce 5.5)
- Zone violette
- Zone rouge
- Zone rouge extension
- Zone bleue
- Zone verte

Traduction des cartes d'inondation du Marverand établies par le SMRB (risque de crue rapide des rivières)
- RC - secteur inconstructible sauf exceptions
- RCu - secteur inconstructible sauf exceptions
- BC2- secteur soumis à des prescriptions spéciales

Traduction des cartes d'aléas établies par Alp'Géorisques
- Secteur inconstructible sauf exceptions (R)
- Secteur soumis a des prescriptions speciales (B)

Secteurs concernés par l'aléa retrait-gonflement des sols argileux (RGA)

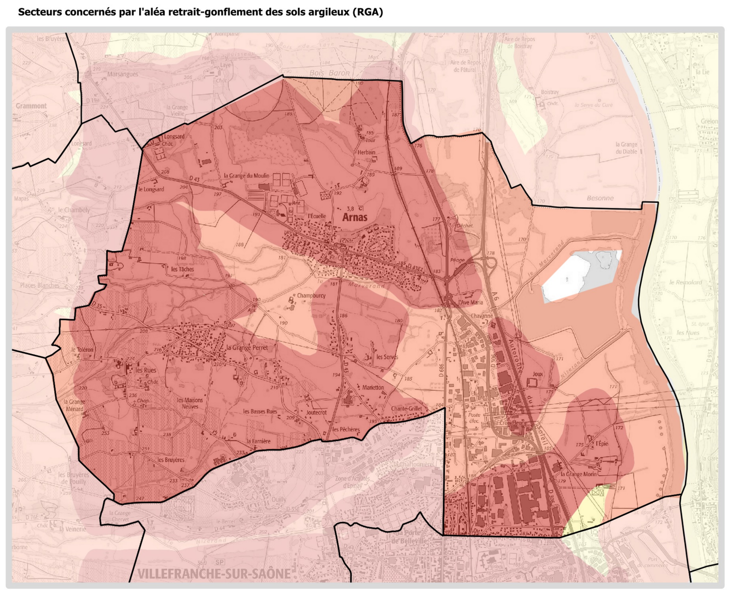

Risque faible | Risque moyen | Risque fort

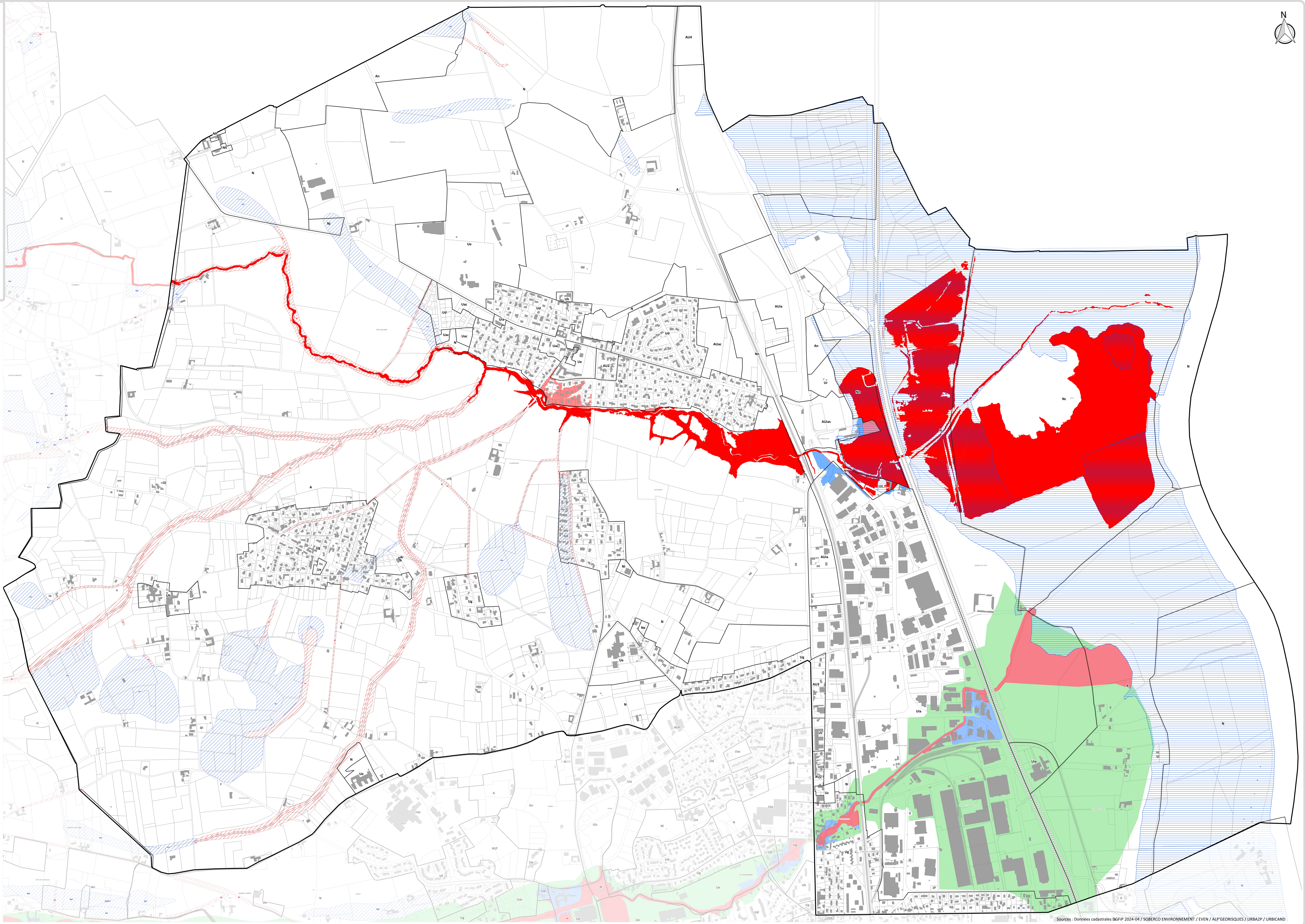

Sources : Données cadastrales DGFiP 2024-04 / SOBERCO ENVIRONNEMENT / EVEN / ALP'GEORISQUES / URBA2P / URBICAND